Webinar: Oportunidade para Médico de Família e Comunidade em Santa Catarina

No último dia 12 de janeiro de 2022 (quarta-feira), às 19:00 horas, a Escola de Saúde Pública de Santa Catarina (ESPSC), através do Núcleo de Pós-Graduação e Extensão (NUPGE), realizou a "Webinar: Oportunidade para Médico de Família e Comunidade em Santa Catarina", para apresentação e esclarecimento das disposições do Edital 03/2021 do Curso de Pós-graduação lato sensu em Educação Permanente em Saúde para Atenção Primária com Enfoque nas Residências, do Programa de Fomento a Especialização Profissional para Atenção Primária em Santa Catarina - FEPAPS-SC.

A Webinar, que consiste em um seminário online, foi dirigida pela Coordenadora do NUPGE, Aparecida de Cássia Rabetti, contando com as convidadas externas, Daniela Rosa de Oliveira, Supervisora Regional da Saúde da Serra Catarinense/SES, e Rafaela Lopes Doria - Coordenadora de Atenção Básica e Articuladora do Núcleo de Educação Permanente em Saúde e Humanização – Brusque/SC, municípios contemplados no Edital em questão. Cássia apresentou o Programa FEPAPS e as especifidades do Curso ofertado, e as demais representantes, o cenário em saúde local, bem como as potencialidades de cada região.

Contou com a participação de 17 profissionais, entre médicos, representantes de saúde e do NUPGE, os quais interagiram, via chat da Websala. Além das atividades descritas, foram ainda apresentados vídeos dinâmicos dos municípios que dispõe vagas para o Edital, a fim de aproximar o candidato à região de saúde, despertando e concretizando o interesse de atuação na área. Acesse os vídeos abaixo e veja você também os lugares incríveis em nosso estado!

A Webinar caracterizou-se como uma atividade oportuna e relevante para divulgação e aproximação dos interessados ao Curso de Pós-Graduação oportunizado pela SES/SC, e ainda, para além destes, ampliando as possibilidades de acesso a informação.

Por: Núcleo de Pós-Graduação e Extensão (NUPEG) da ESPSC.

ESCOLA DE SAÚDE PÚBLICA DE SANTA CATARINA

GOVERNO DE SANTA CATARINA
SECRETARIA DE ESTADO DA SAÚDE

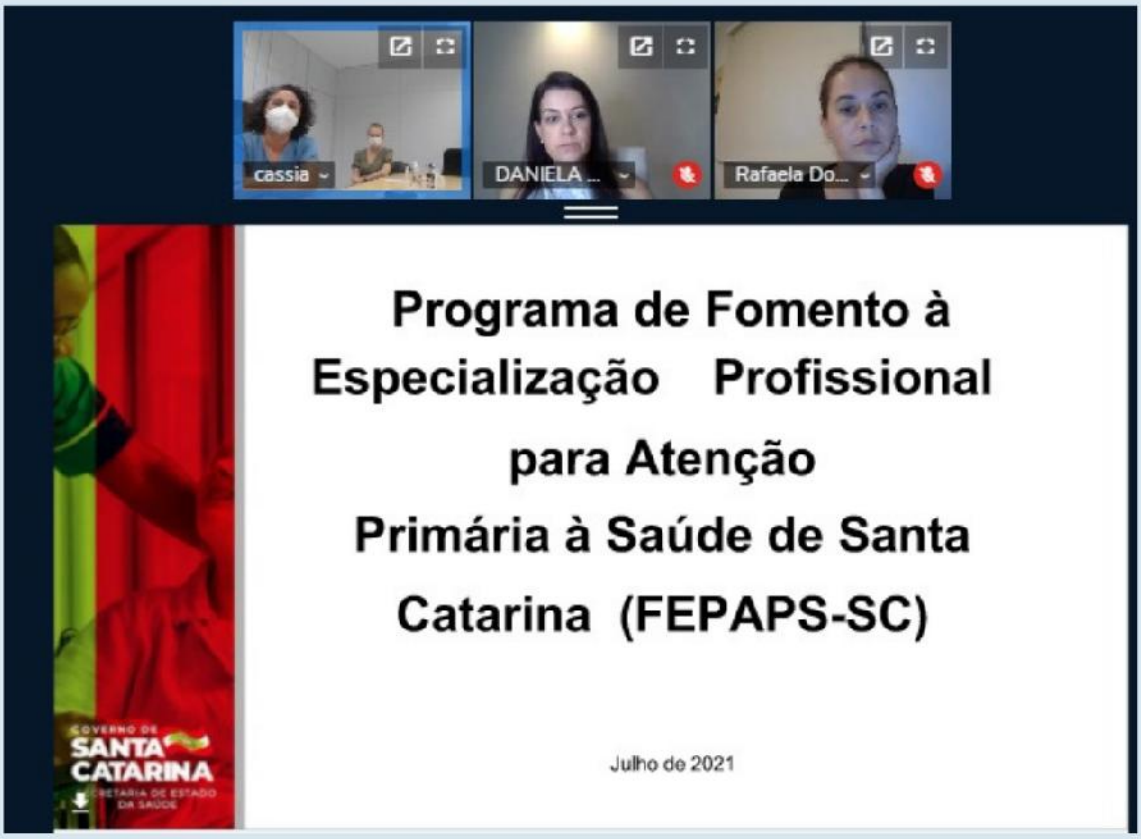
cassia
DANIELA ...
Rafaela Do...
Programa de Fomento à Especialização Profissional para Atenção Primária à Saúde de Santa Catarina (FEPAPS-SC)
Julho de 2021
GOVERNO DE SANTA CATARINA

VENHA PARTICIPAR DA WEBINAR
Oportunidade para Médico de Família e Comunidade em Santa Catarina
Dia 12/01/2022 - 19h
Convidados
Aparecida de Cássia Rabetti
Coordenadora do Núcleo de Pós-Graduação e Extensão
Representantes dos municípios
Edital 03/2021
Curso de Pós-Graduação para Especialistas em MFC
espsc
ESCOLA DE SAÚDE PÚBLICA DE SANTA CATARINA